

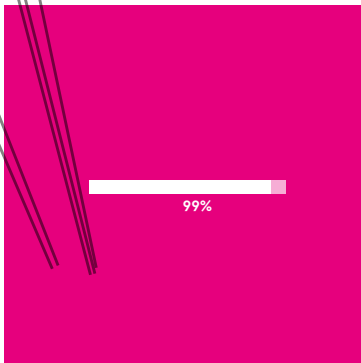

Città di Cantù
Assessorato alle
Attività Economiche



LA DONNA È MOBILE

29.09 -14.10.2018

CANTÙ CITTÀ DEL MOBILE

VI FESTIVAL DEL LEGNO

www.comune.cantu.co.it

Festival del Legno Cantù 

SHOPPING
&
DESIGN

6 pag

BOTTEGHE
APERTE

10 pag

MOSTRE

32 pag

TALK
VISITE
WORKSHOP

46 pag

LABORATORI

55 pag

EVENTI

58 pag

INFO
POINT
La Permanente
Bar Bistrot

MINIBUS
TOUR
BOTTEGHE
APERTE

Orari del minibus,
eventuali variazioni
e nuovi eventi
saranno comunicati
attraverso il sito
e i media partner

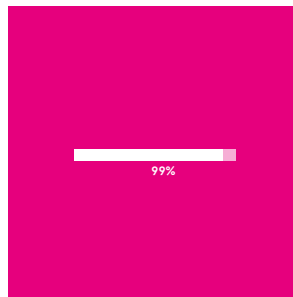

29.09 -14.10.2018

CANTÙ CITTÀ DEL MOBILE

VI FESTIVAL DEL LEGNO

E' sotto la luce che celebra nel mondo Cantu', come Città del Mobile, che nasce la sesta edizione del Festival del Legno.

Un'edizione, quella che ci apprestiamo a festeggiare, che pone al centro della sua programmazione il risultato della sapiente arte della trasformazione del legno: IL MOBILE DI CANTU'.

Un armonioso insieme di emozioni, ispirato all'universo femminile, che ci accompagnerà in un viaggio tra le realtà produttive del distretto che ancora oggi custodiscono il segreto del primato della nostra amata tradizione, cui faranno da cornice i luoghi della cultura della Città.

Avv. Matteo Ferrari
Assessore alle Attività Economiche

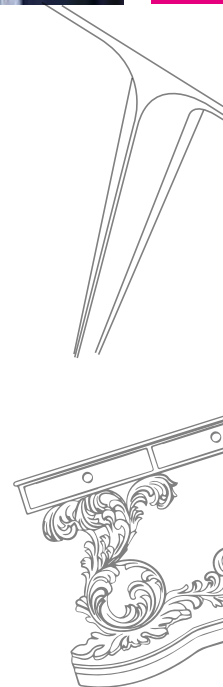

INAUGURAZIONI



RADURA

Piazza Garibaldi
Cantù

29 set 11.00

SHOPPING&DESIGN®
la vetrina è mobile

Distribuzione cartelli vetrina.
In caso di maltempo, Villa Calvi.



ENAI P FACTORY

via Borgognone
12, Cantù

29 set 18.00



Presentazione
mostra Maestri
Intarsiatori Lignei



Sfilata abiti
in Legno TABU



Aperitivo
Enaip



**PIAZZA
GARIBALDI**
Cantù



Emmemobili
ARBAQOMÉ
veravernici.it

DEMENERGIA
SOCIETÀ COOPERATIVA SOCIALE

**CANTURINA
SERVIZI TERRITORIALI**

f.lli cappelletti
fabbrica mobili d'arte

FOTO DI PAOLO ROSSELLI



RADURA
BY STEFANO
BOERI
ARCHITETTI

Radura è un'idea di spazio pubblico per la decongestione nel quale fermarsi, riposare, aspettare.

Radura è il progetto di uno spazio aperto con un perimetro permeabile, situato all'interno di uno spazio aperto più vasto.

Radura è un dispositivo urbano per diluire l'intensità dei flussi e dei movimenti.

Radura è un'esperienza di atmosfera sonora in contrappunto con i ritmi urbani.

SHOPPING&DESIGN®
la vetrina è mobile

**AS
PRO
LEGNO**

Eventuali
variazioni saranno
comunicate
attraverso il sito
e i media partner

N.	NEGOZIO	INDIRIZZO	AZIENDA
1	IL BIstrOT	via Archinto 6	Silik
2	Abbigliamento Blukids	via Matteotti, 6	Linfa Design
3	Abbigliamento Mazzola	via Carcano 4	Durame
4	Agenzia Viaggi Onde	via Matteotti 25	Il Chiodo fisso La donna è mobile
5	Axolute Comfort Hotel	via Grandi 32	Rugiano Interiors Decoration
6	Basket Point	via Dante 6	Enaip
7	Bergna Tessuti	via Manzoni 4	Cooperativa Produzione Merletti
8	Bossi Abbigliamento	via Matteotti 15	Krea
9	Bossi Abbigliamento	via Matteotti 15	Vanossi
10	Carlotta Bijoux	via Matteotti 29	Enaip
11	Castelli Cesare	via Matteotti 16	Living Divani
12	Centro Ottico Mauri	via Ariberto 22	Tabu
13	Cicli Carreri	via Milano 13	Avbm Arredamenti su Misura
14	Colmar Lacoste	via Matteotti 17	Fratelli Carpani
15	Coop. Civiltà Canturina	Piazza Volontari della Libertà 5	Renata Casartelli con Pifferi & Alpi
16	Cooperativa Produzione Merletti	corso Unità d'Italia 6	Bergna Tessuti
17	Doro	via Matteotti 42	Longoni Bruno Atelier d'Arredamento
18	Eredi Maspero	via Carcano 6	Comitato per la Promozione del Merletto
19	F.a.b.ulous	via Matteotti 29	Gaffuri Eligio e Figli

N.	NEGOZIO	INDIRIZZO	AZIENDA
20	Fasana gioielli	via Matteotti	ALAN ideare progettare costruire
21	F.lli Brumana	via Volta 2	Il Chiodo fisso La donna è mobile
22	Farmacia Centrale	via Matteotti 18	Serramenti Buonavita
23	Farmacia San Paolo	via Ariberto 2	Atelier Zumart
24	Farmacia San Paolo	via Ariberto 2	Maestro Sampietro Pietro
25	Farmacia Sonvico	via Matteotti 34	Arnaboldi Interiors
26	Foto Elit	via Battisti 12	Tecnologie d'Impresa
27	Gioielleria Cappelletti	via Matteotti 30	Pipa Castello
28	Gioielli d'arte Marco Bignami	via Roma 3	Achille Castiglioni in vetrina
29	Il bello delle donne	via Corbetta	Il Chiodo fisso La donna è mobile
30	Il botteghino di Lu	via Matteotti 15	Passepartout
31	Il chiodo fisso	via G.da Cermenate 20	Il Chiodo fisso La donna è mobile
32	Il Fiore	via Cesare Battisti 1	Tabu
33	Intimi segreti	via Dante 9	Pifferi & Alpi
34	Io Laura	via Matteotti 13	Galimberti Mario
35	La Baita del Formaggio	via Matteotti 15	Enaip
36	La Cascina di Mattia	via Ovidio 32	Fratelli Carpani
37	La Croisette	via Matteotti 35	Cortesi Design
38	La Gioiosa	l.go Adua 10	Jumbo Group
39	La Permanente Mobili	piazza Garibaldi	AND - Arte nel Design
40	La vetrina di Betty	via Matteotti 19	Fonderia Artistica Esposito con Prof. Pantaleo Creti e Arch. Fabio Ceschina
41	Le Cose di Casa	corso Unità d'Italia 6	Riva Industria Mobili
42	Le Cose di Casa	corso Unità d'Italia 6	Achille Castiglioni in vetrina
43	Le Cose di Casa	corso Unità d'Italia 6	Pittrice Grazia Laurin

N.	NEGOZIO	INDIRIZZO	AZIENDA
44	Legalibri	piazza Sirtori	Jumbo Group - Migliorini Gabriele e Angelo
45	Les Bonbons	piazza Volontari della Libertà 3	Enaip
46	Libreria Libooks	via Dante 8	Colorteca
47	Libreria Libooks	via Dante 8	Marac
48	Libreria Libooks	via Dante 8	Achille Castiglioni in vetrina
49	Linea Vierre Tecnica	viale Madonna 6/A	Serramenti Buonavita
50	Lucini Telecomunicazioni	c.so Unità d'Italia 3	Marac
51	Marra Pane e Pasticceria	via Sesia 6	ALAN - ideare progettare costruire
52	Marra Pane e Pasticceria	via Sesia 6	Frey seterie
53	Maskera	via Enrico Brambilla 17 / piazza Alpini	Fonderia Artistica Esposito con Prof. Pantaleo Creti e Arch. Fabio Ceschina
54	Maspero Abbigliamento	via Matteotti 10	Frezza
55	Mauri Fiori	vicolo Nava 4	Magia77Design
56	Minimondo	via Grassi 10	Il legno è...AsPROlegno
57	Ottica Bonazzi	c.so Unità d'Italia 6	Il Chiodo fisso La donna è mobile
58	Ottica Cappelletti	via Matteotti 25	Fonderia Artistica Esposito con Prof. Pantaleo Creti e Arch. Fabio Ceschina
59	Ottica Confalonieri	via Volta 5	Tecnologie d'Impresa
60	Ottica Piffaretti	Via Roma 3	Achille Castiglioni in vetrina
61	Peter Pan	via Enrico Brambilla 2/a	Il legno è...AsPROlegno
62	Pilar World Agenzia viaggi	via Volta 18	Il Chiodo fisso La donna è mobile
63	Profumeria Jeunesse	via Matteotti 26	Eredi Marelli
64	Proposte Elena	via Carcano 2	Arnaboldi Interiors

N.	NEGOZIO	INDIRIZZO	AZIENDA
65	Ristorante Le Querce	via Marche 27	Magia77design
66	Ristorante Giardiniet	via Rebecchino 10	Il botteghino di Lu
67	Ristorante Giardiniet	via Rebecchino 10	Carlotta bijoux
68	Ristorante Giardiniet	via Rebecchino 10	Enaip
69	Ristorante Il Garibaldi	piazza Garibaldi	Riva Industria Mobili
70	Ronzoni Massimo Abbigliamento	via Volta 6	Galimberti Mario
71	Sandro Ferrone	Via Matteotti 4	Mosaico ligneo di Elvio Lissi
72	Silvia abbigliamento	via Matteotti 7	Merlino di Enzo Rigamonti
73	Serenella Bimbi	largo XX settembre	Ampelio Gorla
74	T & C Te' e cardamomo	via Matteotti 6	Jumbo Group - Migliorini Gabriele e Angelo
75	Tabaccheria Brambilla	via Ariberto 8	Pipa Castello
76	Tila Boutique	via Dante 15/b	Marelli Virginio
77	Toppi abbigliamento	via Matteotti 28	La Fer dei Fratelli Ramaioli
78	Trattoria La Scaletta	via Milano 30	Mosaico ligneo di Elvio Lissi
79	Trattoria Riposo	via per Alzate 125	Avbm Arredamenti su Misura
80	Trattoria Riposo	via per Alzate 125	Fratelli Busnelli
81	Zanfrini Calzature	via Matteotti 7	Pentalight
82	Zanfrini Calzature	via Matteotti 7	Girgi Cesare
83	Zanfrini Calzature	via Matteotti 7	Desalto

7 ott. 10.00|12.30
NEGOZI DEL CENTRO APERTI

7 ott. 11.30

BALLETTO IN CENTRO

Esibizione delle allieve del Teatro San Teodoro, sezione danza classica. Estratti di Excelsior: balletto di repertorio su musiche di Marengo.

14 ott. 10.00|12.30|15.30|19.00

NEGOZI DEL CENTRO APERTI



**TABU**

via Rencati 110, Cantù

29 set - 6 ott - 13 ott
9.00|12.00Si raccomanda
la prenotazione
info@tabu.it

CFP per architetti

**BOTTEGA
APERTA****tabu**[®]**SHOWROOM EREDI MARELLI**

via IV novembre 11, Cantù

29/30 set - 6/7 ott - 13/14 ott
9.00|12.00 15.00|19.00**BOTTEGA
APERTA****eredi marelli**

PORTE APERTE in TABU

Fondata nel 1927, TABU è l'eccellenza italiana nella tecnologia tintoria del legno, e garantisce l'uniformità del colore e la ripetibilità della struttura dei piallacci naturali tinti e multilaminari. È un influencer di gusti e di tendenze e collabora con studi di progettazione e designer di interni nei vari ambiti: residenziale, contract, ufficio, retail, industria navale e automobilistica. Il tour è un'affascinante esperienza nella "sartoria" del legno, nel quale i visitatori potranno apprendere come nascono un piallaccio naturale,

naturale tinto e multilaminare. La visita si sviluppa dal parco tronchi e dalla segheria (scortecciatura, squadratura e bollitura) fino alla trancia e alla derulazione, con particolare attenzione per la lavorazione delle Radiche. Da lì si procede con l'essiccatoio, la tintoria, la stiratura, la giuntatura e il magazzino. Si termina in show room con la visione delle collezioni di superfici decorative in legno, impensabili senza l'arte tintoria sviluppata da TABU e basate su tecnologie di ultima generazione.

ASNAGO E VENDER ARCHITETTI A CANTÙ

Scrivi Gio Ponti: ".....per Mario Asnago (Barlassina 1896- Monza 1981) e Claudio Vender (Milano 1904 - Saronno 1986), più che per ogni altro, si può dire che l'architettura moderna esiste....."

Pochi sanno, tuttavia, che esistono a Cantù tracce importanti del loro operato, non solo architettonico, ma anche "mobili che sembran fatti di sottili lamine raccordate da filamenti in tensione..."

La mostra vuole, ancora una volta, rendere omaggio attraverso arredi sceltissimi ed in gran parte inediti, a quel meraviglioso incontro fra la cultura del progetto e la nostra città, che con il suo artigianato seppe farsi crocevia di importanti collaborazioni.

6 ott 17.00Intervento di Stefano Poli,
docente di Storia dell'Architettura
Contemporanea e Storia dell'Arte
al Politecnico di Milano.Apertura straordinaria delle Case
Colombo, Via IV Novembre 6-8,
progettate da Asnago e Vender
tra il 1932 e il 1935.



SHOWROOM MUSEO DEL LEGNO RIVA 1920

via Milano 110, Cantù

29/30 set
10.00|18.00

**BOTTEGA
APERTA**

1920
R[®]
MADE IN ITALY



MARZORATI CAMERETTE

via Brianza 24, Cantù

29 sett | 5 ott
SA 14.00|19.00 DO 9.00|19.00
da LU a VE 10.00|17.00

**BOTTEGA
APERTA**

MARZORATI
CAMERETTE

7 ott
10.30 e 15.00

RIVA1920

Tutto nasce nel 1920 in una bottega artigianale e familiare che utilizza solo legno massello. Nel 1992 Riva si trasforma in azienda e si presenta per la prima volta al Salone Internazionale del Mobile di Milano. Grazie alla collaborazione con i più importanti designers e architetti di fama internazionale, l'azienda promuove importanti progetti che collegano le realtà del legno e dell'imprenditoria a quelle dell'arte, dell'architettura e del design e che toccano la coscienza sociale, la sostenibilità e la cura per l'ambiente. Oggi Riva continua a lavorare nello stesso identico modo di quando era la bottega artigianale coltivando

il concetto di legni di riuso quali il Kauri millenario della Nuova Zelanda, le Briccole Veneziane, il cedro profumato del Libano e le botti barriche con il sostegno della comunità di San Patrignano. I prodotti Riva1920 sfidano il tempo e rispettano la natura, raccontando una storia alle generazioni future che parla di eccellenza Made in Italy.

EVENTI

distribuzione piantine quercia
conteggio anelli tronco
truccabimbi
mostra scultura
esposizione tornitore
caricaturista.



PIANTE E FUNGHI: UNA RELAZIONE INDISPENSABILE

La mostra propone ai visitatori una vasta panoramica sul mondo dei funghi, i cui aspetti sono ancora oggi in gran parte sconosciuti al pubblico. Particolare attenzione è dedicata al ruolo fondamentale dei funghi nella tutela dell'ambiente, sempre più minacciato dalle attività umane.

Una sezione è dedicata alle diverse espressioni artistiche ispirate dai funghi, con l'esposizione di quadri della collezione "Emozioni del bosco" di Sergio Marzorati e di pregevoli opere di legno dell'artigianato canturino.

CI CONOSCIAMO? QUA LA ZAMPA AMICO!

Uno spazio d'incontro e di gioco per le Mamme (donne) e i loro bambini; un momento dedicato per stare insieme, sperimentare e conoscere il cane.

Durante la giornata saranno proposti due incontri, dove sarà presentato il cane.

Semplici slide accompagneranno i partecipanti a conoscere la specie canina nei suoi vari aspetti. Una seconda parte di pratica aiuterà a sperimentare le nozioni apprese, coinvolgendo le coppie, mamma e bambino, nei giochi con i cani dell'Associazione e negli esercizi dedicati alla sicurezza.

A cura di Cane Terapia

*A cura del Gruppo Micologico
Cantù e Como*





EFFEBIARREDAMENTI
via Spluga 8, Cantù

29 set
20.00

**BOTTEGA
APERTA**

 **effebiarredamenti**



STUDIO MOSCATELLI
via Roma 9, Cantù

29 set
15.00|17.00

30 set
10.00|12.00 15.00|17.00

**BOTTEGA DELLA PROGETTAZIONE
APERTA**

STUDIOMOSCATELLI
architettura-design

Itinerario GM100 centenario di Giulio Moscatelli

Dal 1945 Studio Moscatelli si occupa di progettazione architettonica e di design degli interni.

Lo studio, fondato da Giulio Moscatelli, ha realizzato numerosi edifici residenziali e produttivi della provincia di Como.

Tra questi figurano le tre esposizioni del mobile canturino: la Galleria mobili d'arte (1955), il Consorzio esposizione mobili (1956) e il Palazzo Artigiani del Mobile (1959).

Lo studio ha proseguito la propria attività grazie al figlio Carlo ed ai nipoti Matteo e Stefano, focalizzando la propria ricerca sulle tematiche

della sostenibilità, partecipando e risultando vincitore in numerosi concorsi di progettazione.

ITINERARIO

Visita dello studio, delle opere artistiche e dei progetti di Giulio Moscatelli.

Proiezione dei disegni delle tre esposizioni del mobile canturine.

Visita della Galleria Mobili d'Arte.

BYE BYE BUTEGA

LA GOLDEN AGE DELLA FALEGNAMERIA CANTURINA

Orchestra delle ore
Maestri di ballo Swing
dj-set Dottor Dama

selezione di cocktail classici con Eclettico
proiezioni e luci





BOTTEGA DELLA PROGETTAZIONE APERTA

MOLTENI / BARON associati
via Ettore Brambilla 31, Cantù

30 set 6 ott 13 ott
10.00|12.30 15.00|19.00



studio aperto

30 settembre 17.00

Si prende un caffè filosofeggiando... sulla funzione di IDEARE

con Maurizio Migliori, già professore ordinario di storia della filosofia antica all'Università statale di Macerata.

Un pomeriggio per chiacchierare insieme sul che cosa sono le IDEE.

Tutti ne abbiamo, anche troppe, ma forse non ci siamo mai chiesti da dove vengono? E che cosa provocano in noi? Sembrano cose astratte, ma forse hanno un risvolto concreto a cui non abbiamo mai pensato.

6 ottobre 17.00

AperiSEGNO culturale: disegni su sabbia di Ambrym, architetture per la mente

Jacopo Baron, dottorando in antropologia all'Ecole des Hautes Etudes en Sciences Sociales e membro del Laboratoire d'Anthropologie Sociale, spiegherà il significato del DISEGNO su sabbia nelle isole di Vanuatu ... partiremo riproducendo dei disegni e finiremo con un aperitivo.

13 ottobre 16.00

UNA MERENDA COSTRUTTIVA CREARE E PROGETTARE

LABORATORIO aperto ai bambini dai 4 ai 10 ann.

Ci divertiremo insieme ai bambini, sempre pieni di idee e creatività, a tradurre un'idea, attraverso disegni, forme, colori e volumi per REALIZZARLA!

ISCRIZIONI moltenibaron@gmail.com / 031704033



BOTTEGA DELLA PROGETTAZIONE APERTA

STUDIO FAUCIGLIETTI
via Belvedere 11, Cantù

30 set
10.00|12.30 15.00|19.00

Si consiglia
la prenotazione
tel.031-712391
info@fauciglietti.it

FAUCIGLIETTI
ENGINEERING



FAUCIGLIETTI ENGINEERING

La visita guidata allo studio consentirà di visionare e valutare il processo che attraverso un metodo scientifico perfezionato ed implementato in molti anni di attività consente la creazione di nuovi prodotti con valenze tecniche ed estetiche.

Il materiale esposto illustra le diverse fasi ed attività presenti nei progetti che dall'idea portano fino alla loro prototipazione ed in alcuni casi alla loro industrializzazione per la produzione.

I titolari dello studio saranno presenti per informare e dare spiegazioni sul materiale esposto.





DESALTO

via per Montesolaro, Cantù

3 ott
10.00

**BOTTEGA
APERTA**

DESALTO



FONDERIA ARTISTICA ESPOSITO

via Bernini 16, Cucciago

3 ott
16.30|18.00

**BOTTEGA
APERTA**

FAE Fonderia
Artistica
ESPOSITO sas
dei Flli Esposito Carlo e Linda

WE MAKE TRUE DESIGN

In Desalto oggi il design è inteso come stato della materia, sua manifestazione e icona del lungo percorso di trasformazione vissuto dall'azienda, rimanendo tuttavia fedele ai valori conquistati attraverso un viaggio progettuale che attraversa tre decenni.

In questo lungo periodo, l'azienda ha contribuito a diffondere nel mondo un'idea di prodotto basata su una costante ricerca tecnica e tecnologica, esteticamente raffinato, al servizio di una maggior funzionalità.

30 anni di attività fanno di Desalto un brand giovane, ma anche storico.

Di una e dell'altra dimensione si fregia Desalto: di una giovinezza capace di legare insieme sedie iconiche e complementi, come segni grafici tracciati nell'aria, a tavoli flessibili come flessibile è la vita quotidiana.

Ma anche di una storia, iniziata 30 anni fa, quella storia che vede i quattro fratelli Orsenigo immaginare, partendo dall'azienda di famiglia che tradizionalmente lavorava il metallo, una realtà che maggiormente rispondesse ai tempi, avvalendosi sin dagli inizi della collaborazione creativa e dinamica con designer italiani e stranieri, affermati o emergenti.

Visioni differenti che abbracciano la medesima filosofia aziendale che si rinnova conservando valori inderogabili di armonia, raffinatezza espressiva, pulizia formale, originalità e performance tecnica.



PICCOLA FONDERIA DALLE GRANDI FUSIONI

Si potrà vedere la formatura a terra in staffe e la colatura di ottone, bronzo e alluminio, utilizzando la medesima tecnica in uso nel Settecento francese ma con le strumentazioni del Terzo millennio.

La nostra intenzione è di esporre sculture di artisti che realizzano opere presso la nostra fonderia come Pantaleo professor Creti e Ceschina architetto Fabio, due maestri d'arte del comasco che si sono messi in mostra in tutta Italia.





GAFFURI ELIGIO E FIGLI

via Mazzini 38/d, Cantù

4 ott 5 ott
15.00|18.00

gaffuri

**BOTTEGA
APERTA**



JUMBO GROUP MIGLIORINI

via Montesolaro 14, Cantù

5 ott
16.00

JUMBO GROUP

**BOTTEGA
APERTA**

VISITA ALLA PRODUZIONE

Gaffuri Eligio e figli, fondata nel 1950, si occupa da sempre della produzione di arredamenti su misura.

L'esecuzione delle lavorazioni nel rispetto delle "regole d'arte" della tradizione canturina, la scelta sempre attenta dei migliori materiali, il costante rinnovamento tecnologico, consentono di realizzare lavori di elevata qualità. All'arredamento di abitazioni private, yachts, negozi, si affianca la realizzazione di prototipi e pezzi unici che permettono di esprimere tutte le migliori competenze acquisite.

Visita alla produzione per architetti, designer e addetti ai lavori
previa conferma
031-714413
laura@gaffuriarredamenti.it



BOTTEGA APERTA





MOLTENI MOBILI / DURAME
via dell'Artigianato 20, Cantù

5 ott
18.30

DURAME®

moltenimobili

DI ANGELO ERNESTO E PAOLO MOLTENI s.n.c

**BOTTEGA
APERTA**



JUMBO
via Montesolaro 14, Cantù

5 ott
21.00

**BOTTEGA
APERTA**

JUMBO GROUP

VISITA ALL'AZIENDA

MOLTENIMOBILI è un'azienda artigiana di Cantù, che da oltre cinquant'anni realizza mobili ed arredamenti su misura e della quale fa parte il brand DURAME, che propone collezioni di mobili, complementi ed oggettistica in legno.

Arrivata alla terza generazione, MOLTENIMOBILI continua a credere che il rispetto della tradizione, il saper far bene e l'alta qualità dei prodotti, siano caratteristiche fondamentali che devono contraddistinguere le proprie realizzazioni.

LA DONNA È MOBILE?
TERRITORIO E PROTAGONISTE
ARREDO CASA

Interverranno: Designer - Federica Biasi
Designer - Sara Ferrari
Moderatrice: Architetto - Ilaria Marelli



LA DONNA ROMANTICA NELL'IMMAGINARIO OTTOCENTESCO

L. van Beethoven
Sonata al chiaro di luna (a Giulieta Guicciardi)
R. Schumann
3 pezzi fantastici op. 12 (a Clara Wieck)
F. Chopin
3 studi op. 25 (a Marie D'Agout)
G. Rossini – F. Liszt
3 soirées musicales: La promessa, L'invito, La serenata
G. Rossini
3 Pêchés de ma vieillesse:
Une caresse à ma femme, L'innocence italienne,
La candeur française, Mon petit caprice
V. Bellini
Casta Diva dalla Norma
G. Verdi
Rigoletto (Bella figlia dell'amore)

Concerto del Maestro Balzani
in collaborazione con Nuova Scuola di Musica



ATELIER D'ARREDAMENTO LONGONI BRUNO

via G.da Cermenate 73, Cantù

6 ott
9.00|13.00

**BOTTEGA
APERTA**

**Bruno
Longoni**

Atelier
d'arredamento



TESSILE OFFICINA

via Don Capiaghi 2/4
Bregnano

6 ott
10.00|17.00



TESSILE OFFICINA®
TESSITURA A MANO

**BOTTEGA
APERTA**



gegia bronzini

ATELIER D'ARREDAMENTO LONGONI BRUNO

L'attività dell'Atelier d'arredamento Bruno Longoni si rivolge alla realizzazione di interni pubblici o domestici su misura, con la massima attenzione al disegno e al dettaglio di progetto.

Attraverso l'esperienza dell'artigiano, con l'ausilio di tecnologie d'avanguardia nel settore del legno, cerchiamo di realizzare tutto quello che il committente disegna.

Vi è inoltre una grande passione per l'arte: la collaborazione con artisti e designer ha reso possibile la creazione delle collezioni Intarsia riprodotte in numero limitato.

Alcuni dei nostri pezzi sono parte della collezione del MOMA Museum di New York, del KUNSTMUSEUM di Dusseldorf, del BONNENFANTEN Museum di Maastricht e dell'archivio permanente della TRIENNALE di Milano.

NEL SEGNO DI GEGIA BRONZINI

Tessile Officina nasce nel 1989, affiancando, già dai primi anni, produzioni realizzate con telai a mano a produzioni con vecchi telai meccanici.

Dapprima concentrata sulla fabbricazione quasi esclusiva di tessuti per arredamento, si completa successivamente, creando in aggiunta tessuti di abbigliamento e accessorio.

Trasferitasi nel 2014 nell'attuale sede di Bregnano (Como), si arricchisce con l'acquisizione del marchio Gegia Bronzini, storica firma del tessuto d'arredamento "fatto a mano".

Oggi, Tessile Officina, avvalendosi di una struttura completa e articolata, è in grado di offrire un servizio a "tutto tondo", partendo dal filo al tessuto finito.





LAB. MOSCATELLI F.LLI
via Borgognone 65, Cantù

6 ott
16.00|21.00

**BOTTEGA
APERTA**

ROSEAN

CUCINARTE



Assaporare il gusto di un piatto cucinato con sapienza cura e fantasia...
Arredare gli ambienti con gusto e stile
Le dita che raccolgono con passione i piccoli frutti...
Le mani che piacciono con esperienza artigianale
Riconoscere i profumi di cibi preparati con maestria...
Annusare l'essenza di trucioli in legno in una bottega da falegname
Vedere trasformarsi i prodotti naturali in composte e nettari...
e un tronco d'albero in un complemento d'arredo
Lo sfrigolio dell'olio bollente in padella...
gli inconfondibili sottofondi della lavorazione del legno.
Gli artigiani del legno e gli "artigiani" del cibo genuino vi aspettano
per solleticare i vostri sensi!



SIEMENS

**.5
design**



PIFFERI & ALPI
via caduti di Nassiriya 3, Cantù

6 ott
20.45

**BOTTEGA
APERTA**



MUSICA E VOCI

"Carmina Burana"
"Incontri"
"Tre donne tre voci"

Coreografia:
SIMONETTA MANARA SCHIAVETTI

GRUPPO DANZA TEATRO SOCIALE DI COMO
con la partecipazione del ballerino AKOS BARAT

Diretto da:
SIMONETTA MANARA SCHIAVETTI





PASSEPARTOUT

via Spluga 58, Cantù

10 ott
18.30

12 ott
17.00

12 ott
18.30

**BOTTEGA
APERTA**

PASSEPARTOUT



PIPA CASTELLO

via Fossano 44, Cantù

11 ott
10.00|18.30

12 ott
10.00|13.00

**BOTTEGA
APERTA**



CASTELLO



10 ott 18.30
12 ott 17.00

GAE AULENTI LA SIGNORA ITALIANA DELL'ARCHITETTURA

*“L'architettura è
un mestiere da uomini,
ma ho sempre fatto
finta di nulla”*

LA QUALITÀ ARTIGIANA CELEBRATA NEL MONDO

Carlo Scotti, un operoso tabaccaio del Canton Ticino, nei primi anni del '900 scopri e coltivò con dedizione una grande passione per il tabacco e gli strumenti da fumo. Oggi è il suo genero Franco Coppo l'ambasciatore della PIPA Castello, e vi invita ad esplorare e scoprire la sua Bottega, in Via Fossano 44 a Cantù, giovedì 11 Ottobre dalle ore 10.00 alle ore 18.30 e venerdì 12 Ottobre dalle ore 10.00 alle ore 13.00 all'interno del Festival del Legno cittadino.

L'iniziativa rappresenta l'occasione per un viaggio nei saperi artigianali della PIPA Castello rivolta agli amanti della pipa, ai giovani che vogliono scoprire nello stesso luogo il piacere della riflessione e la vivacità del lavoro artigiano, agli affezionati della tradizione e a chi vuole respirare la familiarità, la semplicità ed il calore che caratterizzano il Made in Italy.

12 ott 18.30
LA DONNA È MOBILE?
TERRITORIO E PROTAGONISTE
ARREDO BARCA

Interverranno
Laura Ghisolfi - Designer
Valentina Bellotti - Imprenditrice
Roberta Lamperti - Museo della Barca Lariana

Moderatrice: Arch. Dalia Gallico

Sarà proposta una visita all'azienda in cui verranno esposti alcuni progetti e prototipi di Gae Aulenti, tra cui alcune storiche imbarcazioni.





COLORTECA

via Paolo Borghi, 3/A, Cucciago

13 ott

10.00 | 14.00

**BOTTEGA
APERTA**



ARREDAESSE

via Garibaldi 70, Carugo

14 ott

Argallery e AR Lab
10.00 | 18.30

Workshop
10.00 | 13.00

**BOTTEGA
APERTA**



#InfoDay LE INFORMAZIONI ALLA TUA PORTATA

Il Colorificio Colorteca apre le sue porte a tutti coloro che vogliono conoscere i segreti riguardanti le tecniche della protezione e della verniciatura dei manufatti in legno. I nostri tecnici dimostreranno alcune applicazioni e sveleranno i segreti per rinnovare gli elementi in legno presenti nelle vostre case. La vostra persiana ha perso il colore originale? Il vecchio comò andrebbe riverniciato? Tutti lavori che vorresti fare da solo ma non sai da dove iniziare! Nella mattinata ci dedicheremo a offrirti consulenza per ogni tipo di esigenza.

Inoltre, per tutti i professionisti del legno, sveleremo le ultime novità dal mondo Adler. Due prime mondiali: Bluefin Pigmosoft l'auto rigenerante vellutato e Bluefin Smart la vernice a una sola mano. Vi aspettiamo!



“LA DONNA È MOBILE” WORKSHOP, MOSTRE E HAPPENING IN ARREDAESSE

Arredaesse, in occasione della Festa Del Legno 2018, realizzerà un workshop per i ragazzi del Liceo Modigliani di Giussano, nel quale dovranno rielaborare dei complementi di arredo che hanno fatto la storia del Design, in particolare di quello al “Femminile”.

Inoltre per l'occasione sarà possibile visitare la mostra Giappone, “tradizione e modernità” presso le Gallerie Argallery70 e Ar Lab.

In AR Lab, 185 giovani liceali, hanno lavorato per quattro mesi al fianco del designer di Arredaesse e con i loro insegnanti, progettando e ricreando l'atmosfera del Sol Levante, attraverso scenografie, complementi di arredo, carte da parati, opere pittoriche e la comunicazione.

Negli spazi ARgallery70, sono in mostra opere pittoriche e fotografiche di Valeria Angiolini e di Alberto Moro, oggetti tipici della cultura Giapponese, insieme alle opere estrose di Adriana Lohmann e alle fantasiose realizzazioni del Fondo d'arte IFDM, realizzate dalle giovani artiste dell'Accademia di Brera.

Si potrà visitare anche una sala dedicata al rituale del the (Chashitsu), rivista in chiave moderna da Gianmarco Molteni, ricreando l'apertura verso i giardini tradizionali nipponici, con una carta da parati disegnata da Veronica Ronchi. A fine giornata è prevista l'esibizione canora della giovane Soprano Architetto, Sahba K. Amiri, accompagnata dal gruppo musicale nell'esibizione di importanti arie del melodramma italiano fra cui la “Donna è Mobile”.





VILLA CALVI

via Roma 8, Cantù

29 set - 14 ott

ME GI VE 16.00|19.00 **SA DO** 10.00|12.30 15.00|19.00

MOSTRA



EX CHIESA SANT'AMBROGIO

piazza Marconi, Cantù

29 set - 14 ott

ME GI VE 16.00|19.00

SA DO 10.00|12.30 16.00|19.00

MOSTRA



Mostra a cura di Simona Maspero
con Isabella Livio

La piccola mostra si propone di presentare e far scoprire al pubblico gli aspetti che ruotano intorno al mondo del progetto, quale metodo seguono le/i designer, quali obiettivi si prefiggono oltre quello di migliorare l'atmosfera dei luoghi e la vita di tutti i giorni attraverso un design "giusto". Per fare un buon progetto bisogna seguire un metodo, una ricetta, raccogliere informazioni, avere a disposizione "ingredienti" giusti, collaborare con aziende, definire forme, funzioni, materiali e loro comunicazione ...

In mostra saranno esposti oggetti di design progettati da designer donne, oggetti in legno e legati alla cultura del territorio.

Si ringraziano:

Alpestudio, Arflex, B&B, Durame, Marac, Mogg, Porro, Riva1920
Tabu, TobeUs, WoodyZoody

Il mondo (è?) delle donne

L'esposizione "Il mondo delle donne" è un ambizioso progetto culturale di carattere internazionale, prodotto dall'Associazione "Russia Como", dalla rivista italo-russa "Ozero Komo" e realizzato dal fotografo Herman Koval (Production - Shoroh Gang). La mostra racconta la vita di donne di successo che il destino ha portato lontano dalle loro radici. Italiane in Russia e Russe in Italia... Non si addice loro l'appellativo di "sesso debole", una volta scoperti gli obbiettivi ottenuti. Gestiscono imprese in un'economia globalizzata, diventano famose per la propria creatività anche fuori dal loro ambiente d'origine: queste sono le loro storie. Una serie di ritratti racconterà le storie incredibili delle protagoniste – una business woman, una show girl, una pittrice, un'attrice, una ballerina, una cantante lirica, un funzionario del governo, una direttrice d'orchestra e una allevatrice di cavalli.

La mostra, dopo l'inaugurazione e una volta conclusasi a Cantù, diventerà un'esposizione itinerante e partirà per un tour delle città italiane ed estere.

30 set 17.45

INAUGURAZIONE MOSTRA

Esibizione di Anna Olkhovaya

Ballerina, Insegnante, Coreografa,

Artista del Teatro alla Scala

"Ladies in Soul"

4 donne, 4 artiste, 4 generi, 4 storie

musica dal vivo con Samantha Iorio

Proiezione del documentario
relativo alla creazione
della mostra

Mini-tour virtuale della mostra.



accrediti e adesioni
redazione@ozeroкомо.com



VILLA CALVI

via Roma 8, Cantù

29 set - 14 ott

ME GI VE 16.00|19.00 **SA DO** 10.00|12.30 15.00|19.00

MOSTRA

L'INCANTO DEL BOSCO LICEO ARTISTICO MELOTTI

Il Liceo Artistico Melotti, partecipa al Festival del Legno con progetti mirati all'analisi dei temi inerenti il bosco con il coinvolgimento delle classi di diversi indirizzi:

L'INCANTO DEL BOSCO

un percorso di Arte Ambientale della classe 4A, 5E sezione scultura, che sperimenta e interpreta in chiave contemporanea l'uso dello spazio naturale per la creazione di forme evocative che si innestano nella natura e dalla natura traggono i materiali.

LA TRASFORMAZIONE DEL BOSCO

gli allievi della classe 4D hanno interpretato in forma creativa il bosco immaginandolo nel futuro e creando nuove immagini con colori e materiali diversi, ambientandolo nell'alternarsi delle stagioni. Presentano tele e pannelli rielaborati con grande versatilità creativa

LA SEDIA DEL FUTURO

la ex classe 5E sezione Disegno industriale, propone l'utilizzo dei legni autoctoni, per ridefinire la seduta del futuro, progetti e modellini pensati per il nuovo bosco in crescita.

Negli spazi di Villa Calvi vengono presentati gli elaborati dei 3 filoni progettuali legati al tema del bosco che è stato proposto lo scorso anno dall'amministrazione comunale.

L'allestimento è curato dagli alunni delle classi partecipanti in coordinamento con i docenti dell'area artistica.

STORIA DI UN ALBERO SCUOLA PRIMARIA FECCHIO

La Scuola Primaria Fecchio si concentra sulla realizzazione di un elaborato che rispecchi le caratteristiche descritte dalla poesia "STORIA DI UN ALBERO". Gli alunni riceveranno una lettera da "CHIOMINO L'ALBERELLO CANTURINO" dove il protagonista della storia inviterà tutti a visitare il nuovo bosco di via Paganella e solo successivamente si procederà con una rappresentazione grafico-pittorica nelle varie classi, utilizzando diverse tecniche e materiali. La scuola di Fecchio intende quindi partecipare, con questi lavori, al festival del legno con lo scopo di evidenziare l'importanza degli alberi e del loro inserimento nel nostro territorio.

LA TRASFORMAZIONE DEL BOSCO

ISTITUTO TECNICO SANT'ELIA

Una classe ha affrontato, attraverso lo studio degli elaborati grafici di progetto e della relazione tecnica, il problema della regimazione delle acque della roggia Galliano parzialmente risolta con le vasche di laminazione di via Mentana

L'altra classe si è invece dedicata al bosco di via Paganella, opera legata alla compensazione della vasche, analizzando la relazione tecnica dell'agronomo e recandosi sul posto.



**ENAIPI FACTORY**

via Borgognone 12, Cantù

29 set - 14 ott**ME GI VE** 16.00|19.00**SA DO** 10.00|12.30 16.00|19.00**tabu®**

colors of wood

**Quinta
Parete****enaip**
LOMBARDIA**MOSTRA****ENAIPI FACTORY**

via Borgognone 12, Cantù

29 set - 14 ott**ME GI VE** 16.00|19.00 **SA DO** 10.00|12.30 16.00|19.00**MOSTRA****enaip**
LOMBARDIA

MAESTRI INTARSIATORI LIGNEI ITALIANI

Terza Rassegna

Questa antica arte, che ha avuto in Italia il suo massimo splendore durante il 1400 e il 1500, ha lasciato molte testimonianze che ancora oggi, dopo un sapiente restauro, si possono ammirare nei cori delle Cattedrali o nelle sale degli antichi palazzi principeschi.

Lo scopo della rassegna presentata a Cantù è quello di dare una giusta dimensione a quanto resta dell'intarsio pittorico artistico.

La quindicina di Maestri intarsiatori presenti in questa rassegna, e che provengono da tutte le regioni italiane, dalla Sicilia al Nord-Italia, sono accumulati da un'autentica passione, da una straordinaria abilità tecnica e da una grande pazienza, in contrasto col nostro modello economico che impone di produrre e consumare tutto in tempi rapidi.

Questi dedicano molte ore del loro tempo alla realizzazione di pannelli unici ed originali, con stili diversi, dal più tradizionale al più moderno e sperimentale, mantenendo inalterate le tecniche antiche, ma assimilando l'influenza di tutta la pittura del secolo appena trascorso (sono evidenti i riferimenti a Klee, Escher, De Chirico, corrente dei Futuristi e dei Cubisti) ed in più si avvalgono delle possibilità di utilizzare piallacci che provengono da tutto il mondo, a colori naturali o prodotti in fabbrica, i cui ultimi sono realizzati dall'azienda canturina TABU.



RAZIONALISMO E NEOLIBERTY

Razionalismo. La collezione raccoglie mobili e complementi d'arredo progettati e realizzati tra il 1929 e 1940 nell'area milanese, comasca e in parte torinese. Si tratta di esemplari originali di pezzi rimessi in produzione o di ricostruzioni realizzate sulla base di disegni originali e documentazioni d'archivio.

Neoliberty. La collezione raccoglie arredi opera di un gruppo di architetti che negli anni Cinquanta e Sessanta hanno scatenato una critica radicale all'eredità del Movimento Moderno ed in particolare alle linee figurative dei mobili moderni della ricerca formale.



BRUNO MUNARI

La poliedrica attività di Munari, aperta alle differenti forme artistiche, prevarica generi, tipologie estetiche e schemi usuali così da renderne complessa la classificazione. In relazione alla varietà della ricerca condotta dall'artista e dalla particolarità della collezione, costituita soprattutto da lavori nel campo dell'editoria, della grafica o legati ad una produzione seriale, si è scelto di classificare l'opera in quattro categorie: Editoria, Design, Multipli d'arte, Opere uniche.





LICEO ARTISTICO MELOTTI

via Andina, Cantù

29 set - 14 ott

MA ME GI VE SA 9.00 | 13.00

MA GI 14.00 | 16.00

MOSTRA



visite guidate su prenotazione
031 714100



MOSTRA

LE COSE DI CASA corso Unità d'Italia 6, Cantù

OTTICA PIFFARETTI via Roma 3, Cantù

GIOIELLI D'ARTE MARCO BIGNAMI via Roma 3, Cantù

LIBOOKS via Dante 8, Cantù

29 set - 14 ott 10.00 | 12.00 16.00 | 19.00

MUSEO DI SCUOLA D'ARTE

Dal 2008 è visitabile lo spazio del "patrimonio storico della scuola".

Attraverso l'osservazione delle opere esposte, si comprendono le fasi più significative che hanno segnato il percorso formativo della scuola e le conoscenze didattiche che sono state trasmesse agli allievi.



CASTANO SCURO

Emanuele Prina nato a S.Daniele del Friuli il 24 ottobre 1982, si diploma in decorazione pittorica all'Istituto d'Arte Melotti di Cantù. Frequenta il corso di scultura all'Accademia di Belle Arti di Brera a Milano dove inizia la propria ricerca impegnandosi nell'utilizzo coraggioso di diversi materiali, spaziando dal marmo al cemento, fino al gas-beton, prediligendo comunque l'uso dei diversi tipi di legno.



FESTIVAL DEL LEGNO _ Cantù settembre/ottob

ACHILLE CASTIGLIONI

Achille Castiglioni è stato uno dei più noti architetti e designer del Novecento. Quest'anno ricorre il centenario dalla sua nascita e, tra le tante iniziative promosse in giro per l'Italia e il mondo, anche Cantù omaggia l'architetto Castiglioni con una piccola selezione d'oggetti. Un percorso tra le vetrine dei negozi del centro.

Quest'omaggio sarà accompagnato da una piacevole serata alla libreria Libooks con la presenza di Giovanna Castiglioni che racconterà la spiccata passione del padre per gli oggetti anonimi dando alcuni accenni sui suoi progetti.

www.fondazioneachillecastiglioni.it

**“Se non siete curiosi
lasciate perdere”**

Achille Castiglioni

Il merletto è donna

29 Settembre - 14 Ottobre 2018

sabato e domenica ore 10 - 12.30 / 15 - 18.30
martedì, mercoledì, giovedì e venerdì ore 15 - 18.30

Cortile delle Ortensie, Via Matteotti, 33
Cantù



Merletti e Design un progetto working in progress

Saranno presentate le due designer co-protagoniste di "Merletti e Design 2019" Nanda Vigo e Therry Dwan.

La mostra focalizza l'attenzione sulle progettiste donne che nel corso delle diverse edizioni hanno collaborato con il Comitato per la Promozione del Merletto per la progettazione di pezzi unici come opere d'arte.

Mostra fotografica

Le figure femminili della sezione merletti alla Scuola d'Arte di Cantù.

Immagini dedicate a merletti e alle maestre merlettaie che hanno lavorato e tanto hanno lasciato in termini di cultura del fare trasmessa a generazioni di merlettaie del territorio.

In tale contesto sarà esposta una rassegna fotografica dedicata alla storia del Merletto di Cantù.

Merletti ad Intaglio

Complementi d'arredo caratterizzati dal connubio delle due espressioni più significative dell'artigianato canturino, creati da Renata Casartelli.



Cantù Comitato per la Promozione del Merletto
www.merletti.it

Zappalà
gioielleria

Eventi 2019

curati dal Comitato per la Promozione del Merletto



Milano

6 Aprile - 30 Giugno 2019

Merletti e Design a Cantù.

La tradizione rinnovata
del merletto a fuselli

Palazzo Morando, Via Sant'Andrea, 8 - Milano

Cantù

13 - 27 Ottobre 2019



14^a Biennale
Internazionale
del Merletto

Cantù, 13-27 Ottobre 2019
da martedì a domenica
9.30/12.30 - 14.30/18.30

Per informazioni:
info@merletti.it
tel. +39 346 2215066



Comitato per la
Promozione del Merletto
www.merletti.it
via Matteotti, 39/A - Cantù



CORTE SAN ROCCO
via Matteotti 39, Cantù

29 set - 14 ott
ME GI VE 16.00|19.00 **SA DO** 10.00|12.30 16.00|19.00

MOSTRA



CHIESA SANTA MARIA
via Manzoni, Cantù

29 set - 14 ott
ME GI VE 16.00 | 19.00
SA DO 10.00 | 12.30 16.00 | 19.00



Comunità Pastorale
San Vincenzo

MOSTRA

LEGNI

SCULTURE IN LEGNO
DI ARTISTI
DEL TERRITORIO
CANTURINO
E COMASCO

L'Associazione Amici dei Musei della città di Cantù in occasione del Festival del legno 2018 presenta alcune esperienze di sculture lignee di artisti del territorio canturino e comasco.

Unitamente alle opere saranno esposti i ritratti degli artisti fotografati creativamente da Alessandro Villa.

La mostra sarà accompagnata da un piccolo catalogo distribuito in omaggio ai visitatori dell'esposizione.

Gli artisti che presentano le loro opere sono: Massimo Ballabio, Filippo Borella, Icio Borghi, Vito Cimarosti, Rodolfo Colombo, Walter Francone, Valerio Gaeti, Battista Luraschi, Ivano Rota, Paolo Sala, Andrea Verga, insieme a Luigi Aimo Cerati, Paolo Minoli, Alvaro Molteni, Mario Ronchetti.

La mostra è realizzata con il contributo della Cassa Rurale ed Artigiana di Cantù.



Mario Ronchetti



FRA UMANO E DIVINO

Le figure che Mario Ronchetti ha disegnato, dipinto e scolpito in oltre mezzo secolo di ricerca hanno come punto di riferimento il corpo e la sua presenza nello spazio, un corpo che si trasforma nelle diverse stagioni creative da una iniziale capacità di modellazione della forma verso una modulazione di volumi essenziali, quasi appena figurali, che esprimono l'idea di incastro costruttivo dell'immagine. Tra la persistenza del racconto figurativo e la tensione verso soluzioni astratte della forma, l'arte di Ronchetti si può leggere attraverso i percorsi paralleli della scultura e della pittura, sentieri autonomi anche se non sono mai separabili.

Quando affronta temi sacri preferisce un modo di rappresentazione esplicito, mettendo in scena ogni elemento necessario all'identificazione del culto, sempre secondo quel modo a lui congeniale di raccontare la storia dell'uomo passando dal riferimento realistico a quello fantastico.



SPAZIO LIBRI LA CORNICE

viale Ospedale 8, Cantù

29 sett - 14 ott
da **MA** a **SA** 9.00|12.30 15.00|19.30

MOSTRA



SPAZIO LIBRI LA CORNICE



CASSA RURALE DI CANTÙ

corso Unità d'Italia 11, Cantù

INAUGURAZIONE **ANNULLO**
5 ott 18.00 5 ott 14.00|19.00



Canturium
CIRCOLO FILATELICO

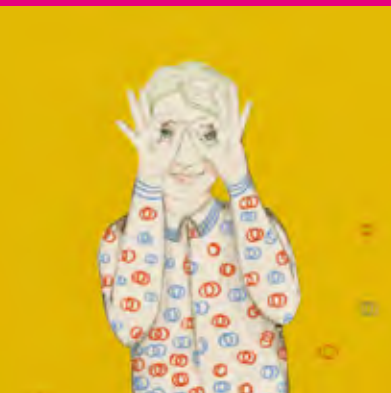

DANIELA IRIDE MURGIA

Daniela Iride Murgia, è artista, autrice di immagini e di testi, laureata in arte orientale, ha conseguito un Master in illustrazione.

Realizza i propri lavori attraverso tecniche quasi prettamente manuali. L'insieme degli elaborati è costituito da parti disegnate a china e poi assemblate, utilizza anche il collage, l'acquarello, la cucitura, il paper cutting, il pastello.

13 ott dalle ore 15.30 Un pomeriggio in banda

presso l'associazione culturale Spazio Libri La Cornice ci sarà la possibilità di incontrare i maestri e i musicisti del Corpo Musicale La Cattolica di Cantù e di provare gli strumenti della banda: clarinetto, flauto, tromba, corno e altri strumenti tipici.

Vieni a provare!
Per bambini e ragazzi dagli 8 ai 15 anni.

Ingresso gratuito

LA DONNA È MOBILE



L'Associazione lubilantes ed il Circolo Filatelico Canturium, col patrocinio del Comune di Cantù e della Cassa Rurale ed Artigiana di Cantù, organizzano presso la stessa Cassa Rurale, in C.so Unità d'Italia 11, una Mostra Filatelica Tematica sul "VI Festival del Legno", quest'anno orientato anche al mondo femminile, con titolo "La Donna è Mobile".

Saranno esposte apposite tematiche filateliche (Ottobre è anche il Mese Rosa, dedicato alla prevenzione dei tumori femminili), e una specifica realizzazione sulla Storia del Legno e dei suoi utilizzi, scritta su sottili lastre di legno.

L'esposizione, collocata nello Spazio Clienti della Banca, si inaugurerà il 5 ottobre 2018 alle ore 18.00 e sarà visitabile fino al 12 ottobre nei normali orari di apertura della Banca stessa. Lo stesso 5 ottobre dalle 14 alle 19, a suggellare l'avvio dell'iniziativa, sarà disponibile presso la mostra un annullo postale speciale applicato dall'Ufficio Mobile di Poste Italiane.



STUDIO MOSCATELLI

via Roma 9, Cantù

29 set
15.00|17.00

Itinerario GM100
centenario
di Giulio Moscatelli



Visita dello studio,
delle opere artistiche
e dei progetti di Giulio Moscatelli
con gli eredi dello studio.
Proiezione dei disegni
delle tre esposizioni del mobile
canturine con Tiziano Casartelli.

Visita della Galleria Mobili d'Arte.



MOLTENI MOBILI / DURAME

via dell'Artigianato 20, Cantù

5 ott
18.30

**LA DONNA
È MOBILE?**
TERRITORIO
E PROTAGONISTE
ARREDO CASA



Interverranno:
Designer - Federica Biasi
Designer - Sara Ferrari
Moderatrice:
Architetto - Ilaria Marelli



SHOWROOM EREDI MARELLI

via IV novembre 11, Cantù

6 ott
17.00|19.00

ASNAGO E VENDER
ARCHITETTI
A CANTÙ



Intervento di Stefano Poli,
docente di Storia dell'Architettura
Contemporanea e Storia dell'Arte
al Politecnico di Milano.

Nello stesso giorno di Sabato 6
Ottobre, apertura straordinaria delle
Case Colombo, Via IV Novembre
6-8, progettate da Asnago e Vender
tra il 1932 e il 1935.



PASSEPARTOUT

via Sploga 58, Cantù

12 ott
18.30

**LA DONNA
È MOBILE?**
TERRITORIO
E PROTAGONISTE
ARREDO BARCA

Interverranno
Laura Ghisolfi - Designer
Valentina Bellotti - Imprenditrice
Roberta Lamperti - Museo della
Barca Lariana

Moderatrice: Arch. Dalila Gallico



GAFFURI ELIGIO E FIGLI

via Mazzini 38/d, Cantù

13 ott
16.30

**L'AVVENTURA
DEI MOBILI.**
Atteggiamenti, storie,
produzione

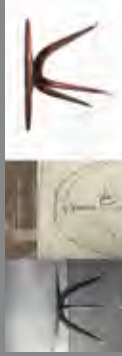

Con la guida dell'Architetto Roberto
Rizzi, professore associato
di Architettura degli interni e
allestimento del Politecnico di
Milano, a partire da un importante
scritto di Le Corbusier, si
metteranno a confronto alcuni
significativi atteggiamenti nel
progetto dell'oggetto d'arredo.



Eventi organizzati in
collaborazione
con l'Ordine
degli Architetti PPC di Como.

La partecipazione è gratuita e
l'iscrizione obbligatoria
tramite la piattaforma
im@teria

Per la partecipazione
sono previsti crediti formativi.



TEATRO SAN TEODORO

via Corbetta 3, Cantù

30 set
20.45

TALK

accreditati e adesioni
festivaldellegno@comune.cantu.co.it

CANTÙ CITTÀ DEL MOBILE

il segreto di un successo che guarda al futuro

Il tema principale graverà intorno all'importanza delle relazioni economiche, politiche e culturali, in essere nella filiera del legno arredo, stante la necessità di competere sui mercati nazionale ed internazionale. Organizzato in collaborazione con La Provincia e Confartigianato Imprese Como.

Interverranno

STEFANO BORDONE
FederlegnoArredo -Vice Presidente

SIMONE BERTOLINO
Consorzio AASTER

SALVATORE AMURA
Presidente IED Accademia Galli

ILENIA BRENNIA
Direttore Enaip Cantù

ANGELO PORRO
Presidente Cassa Rurale ed Artigiana di Cantù BCC

Interverrà STEFANO BOERI, Presidente Triennale,
con un videomessaggio

MODERATORE direttore de La Provincia DIEGO MINONZIO



28.09 - 14.10.2018
CANTÙ CITTÀ
DEL MOBILE
VI. FESTIVAL DEL LEGNO

APERIARTE2018

servizi e offerte
dagli allievi di Enaip Cantù

DONNE NELL'ARTE DELL'ARTE



2 ottobre
ore 19.00
e-Cofè
via XI Febbraio, 8
La donna è simbolo.
La figura della donna
come soggetto artistico.

7 ottobre
ore 19.00
e-Lab
via XI Febbraio, 8
La donna è artista.
L'accesso delle donne alla formazione
e alla produzione artistico.

9 ottobre
ore 19.00
Enaip Factory
via Borgognone, 12
La donna è progettista.
Designer e architetti
al femminile.

25 presentazioni a partire da **Meco Dullabio**
storico e all'epoca, al viaggio e patrimonio e alla ricerca artistica e di XX secolo.
Una collana di 25 presentazioni a cura di Fondazione, Politecnico di Milano e Università
di Design - curata dalla redazione di Enaip Cantù e in collaborazione con
l'Accademia Aldo Onofri - IU Quadri di Storia del Design, EnaipCantù (Associazione
Storia del Mobile e del Design)

La partecipazione
è gratuita



enaip
LOMBARDIA
CANTÙ

INFO
Fondazione Enaip Lombardia
Cantù - via XI febbraio 8
Tel. 0371/6126
cantu@enaip.lombardia.it
www.enaip.lombardia.it





LIBOOKS

via Dante 8, Cantù

2 ott
21.00

13 ott
17.00

TALK

libooks



3/4 ott

SALONE DEI CONVEGNI XXV APRILE

piazza Marconi, Cantù

TALK

10/11 ott

ENAI P FACTORY

via Borgognone 12, Cantù

INCOMING

Per sostenere l'apertura verso i mercati internazionali Promos, nell'ambito del Progetto Clab co-finanziato dalla Camera di Commercio di Como, propone l'organizzazione di incontri d'affari con buyer esteri – tra cui rivenditori, distributori, studi di architettura – interessati ad incontrare controparti lombarde del sistema Arredo - Casa.

L'iniziativa ha l'obiettivo di agevolare l'incontro fra operatori specializzati provenienti da alcuni dei seguenti mercati Germania, UK, Francia, Marocco, Russia, Emirati Arabi, Paesi Scandinavi, Polonia.

Le imprese attive nel settore Arredo - Casa partecipanti, avranno l'occasione di:

- Avviare contatti diretti con selezionati operatori
- Identificare nuove opportunità commerciali
- Presentare i propri prodotti, anche accogliendo gli operatori presso la sede aziendale

La partecipazione all'iniziativa è GRATUITA

INFORMAZIONI

www.promos-milano.it

02 8515 5155

cristina.meloni@mi.camcom.it



Libooks

13 Ottobre ore 17.00

Incontro con Tiziano Fratus

Bambini da 11 anni e adulti

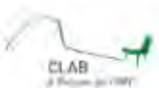



VILLA CALVI, sala Rossi
via Roma 8, Cantù

5 ott 14.30|18.30
12 ott 14.30|18.30

WORKSHOP

INFORMAZIONI

www.promos-milano.it
02 8515 5155
cristina.meloni@mi.camcom.it



CASA GIANOLA
via De Gasperi, Cantù

7 ott 10.00|12.30 15.00|19.00

VISITA

Si ringrazia
**FAMIGLIA
GIANOLA**



NIBI – Nuovo Istituto di Business Internazionale presenta due workshop sui temi dell'internazionalizzazione d'impresa dedicati alle aziende del territorio appartenenti al settore sistema casa.

Durante gli incontri saranno affrontati argomenti sulla rete digitale che ha conquistato un ruolo primario nell'interscambio di informazioni e nella costruzione del consenso divenendo un asset cruciale nelle vendite e nello sviluppo di contatti utili.

Incontri formativi dal taglio pratico e business-oriented, con l'obiettivo di approfondire gli elementi chiave per competere nel panorama internazionale. I relatori sono selezionati nell'ambito della Faculty NIBI tra i più qualificati ed esperti della materia che collaborano a stretto contatto con le imprese italiane.

5 ott
**E-COMMERCE
e DIGITAL EXPORT**

Durante l'incontro saranno affrontati gli elementi per competere nei mercati esteri con l'obiettivo di comprendere i modelli e i fattori chiave dell'e-commerce e del digital export, definire le priorità per lo sviluppo del progetto digitale dell'azienda e conoscere i principali player digitali dell'home design.

12 ott
**IL DIGITALE COME
STRUMENTO PER
L'INTERNAZIONALIZZAZIONE
PER AZIENDE B2B E B2C**

Il corso analizza i principali Social, candidati a diventare luoghi sempre più adatti agli scambi economici e commerciali e a dotare i partecipanti della consapevolezza necessaria ad operare sempre più scelte basate sull'evidenza statistica piuttosto che sull'intuizione.



**CASA GIANOLA
racconta
PAOLO BUFFA**



Quale coronamento di una felice collaborazione durata trent'anni, presso la Eredi Marelli è custodito l'Archivio Paolo Buffa.
SHOW-ROOM EREDI MARELLI
via IV Novembre 11, Cantù



MONDOVISIONE
via Tripoli 2/a, Cantù

8 ott
18.30

TALK



CARLOTTA BIJOUX
via Matteotti 29, Cantù

30 set
10.00|12.00

LABORATORIO



**DESIGN
TRA STORIE
ED ESPERIENZE
ANGELO CORTESI**

Cortesi design, architetto, designer, già docente del Politecnico

MAURO AFRO BORELLA

architetto, docente di design, Accademia di Brera e Politecnico

**GIOIELLI
IN LEGNO**

Un laboratorio organizzato dall'atelier CARLOTTABIJOUX in collaborazione con ENAIP che sfocerà in una mostra a Villa Calvi dall'8 al 14 ottobre a cura Carlotta Coppola con Simona Maspero.

La fantasia fa parte del patrimonio insito in ogni bambino, con questo laboratorio i partecipanti potranno esprimersi divertendosi a famigliarizzare con un materiale così prezioso come il legno realizzando oggetti unici.

Elementi molto semplici da assemblare con la necessaria assistenza.



max 15 bambini dagli 8 ai 12 anni

per info e adesioni:
lotta.anto@gmail.com





VILLA CALVI

via Roma 8, Cantù

30 set 7 ott 14 ott
15.00 e 17.00

LABORATORIO



Laboratori a cura di Simona Maspero
con Veronica Terraneo

Per giocare si seguono delle regole,
una "ricetta", e giocare è sicuramente
un buon progetto!

Domenica 30 settembre **OSSERVARE – PENSARE – FARE**

Tre azioni per seguire un metodo
e progettare un oggetto che ci renda felici.
Sarà la fantasia di ognuno a creare
nuove forme e nuove funzioni.

Domenica 7 ottobre **RICETTE DI DESIGN**

Quali sono gli ingredienti che hanno usato
le designer per progettare i loro oggetti?
Scopriamoli insieme e raccogliamo
gli appunti nel nostro ricettario.

Domenica 14 ottobre 2018 **LA MYSTERY BOX DEL DESIGN**

Scoprite che cosa contiene la scatola,
Solo con gli ingredienti a vostra
disposizione potrete cimentarvi in questa
prova e realizzare il vostro "piatto di
design". Chi vuole "assaggiare"?
(non è un laboratorio di cucina!)

Si ringraziano:
Tabu
Tecnologie d'Impresa

INFO e ISCRIZIONI
simona@rossocobalto.it
per bambini dai 5 ai 12 anni
max n°15 bambini a laboratorio
n°2 laboratori
nell'arco del pomeriggio
ore 15,00 e ore 17,00

Incontro
attività di laboratorio
e visita guidata alla mostra
**Il progetto è (come)
una ricetta? Idee e ingredienti
raccontati al femminile**

Possibilità di iscrizione per le
scuole e accesso durante la
settimana previa accordi



ENAIIP FACTORY

via Borgognone 12, Cantù

6 ott 13 ott
14.00|17.00 14.00|17.00

LABORATORIO

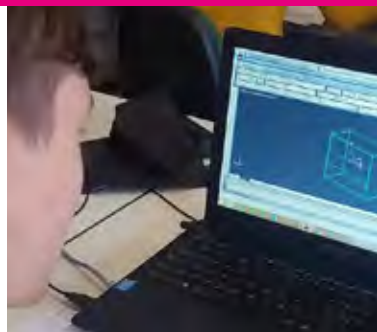

Sabato 6 ottobre **TECNOLOGIA E DESIGN** LASER/3D/REALTÀ VIRTUALE

Il settore del legno e del design è
oggi sempre più legato alle nuove
tecnologie e all'informatica.
Grazie al laboratorio di AsPROlegno
i ragazzi potranno iniziare ad
avvicinarsi a questo mondo e
a sperimentarne gli aspetti più
piacevoli e divertenti!
L'attività sarà suddivisa in tre parti:
-Progettazione e realizzazione di
un oggetto attraverso il disegno con
Autocad e il taglio con macchina
lasercut
-Utilizzo e prova di stampanti 3D
-Realtà virtuale

ISCRIZIONI
ragazzi dai 11 ai 14 anni
info@asprolegno.it



Sabato 13 ottobre **L'ORO INGLESE**

Guidati da un'esperta del settore i
bambini doreranno piccoli animali in
legno realizzati con la macchina per
il taglio laser: il laboratorio aiuterà i
piccoli partecipanti a stimolare doti
come la manualità, la creatività e la
fantasia.
L'attività sarà completamente
bilingue: un docente madrelingua
spiegherà ai bambini come portare
avanti il progetto, non prima però di
averli trasportati nel magico mondo
della fantasia con un racconto
interattivo in lingua inglese!

ISCRIZIONI
ragazzi dai 5 ai 10 anni
info@asprolegno.it



VIA MATTEOTTI
Cantù

29 set
10.00|16.00

MIA



EVENTO



COLORTECA

welcomecantù



I Concettini in festa

(in occasione della Festa del Legno 2018)

CANTU' - 29 e 30 settembre

Sabato 29

- 14.00** Inizio dei murales "Gesù falegname" e "In viaggio con gli attrezzi" con gli street-art Paola, Andrea e Federico
Apertura **mostra di intagli e sculture in legno** degli artisti: Giuseppe Terraneo, Mario Coppi e Marco Beretta
- 16.00** Spettacolo burattini compagnia "Il cerchio tondo" dal titolo "C'era una volta un pezzo di legno"
- 17.00** Presentazione iniziativa e libro di Giancarlo Montorfano "Una storia centenaria: i Concettini di Cantù"
- 17.30** Rinfresco

Domenica 30

- 8.30** Santa Messa presso la cappella dei Concettini
- 10.00** Visita guidata ai Concettini con Giancarlo Montorfano e Fratel Gianluca
- 15.00** "Il legno nello sport": presentazione dell'attività del Cantù Cricket Club possibilità per adulti e bambini di provare una nuova pratica sportiva
- 16.30** Inaugurazione murales
- 17.00** "Un giorno nel Medioevo a Cantù" filmato vintage del 1971 prodotto dalla 3A del Liceo scientifico De Amicis in memoria di Don Adolfo Asnaghi
Presentazione a cura di Luisa Castelli

Il ricavato della manifestazione verrà donato ai Concettini per le necessità educative e di accoglienza.

Si ringrazia per il contributo

La mostra di intagli e sculture rimarrà aperta sino al 7 ottobre.



STREET ART LA DONNA È MOBILE

Il concorso è rivolto agli artisti che vogliono realizzare un'opera in maniera autonoma ed originale utilizzando la propria tecnica espressiva sul tema LA DONNA È MOBILE.

Le opere eseguite saranno esposte per tutta la durata del Festival del Legno presso il chiosco del Comune di Cantù-Piazza Parini, 4.
Le opere esposte potranno essere acquistate con offerta libera a partire da un minimo importo che verrà successivamente comunicato, tutto il ricavato sarà donato a S.I.L.V.I.A. ONLUS.

In caso di maltempo l'evento si svolgerà nel chiosco di piazza Parini.

CASSA RURALE ED ARTIGIANA



29 set
10.00|16.00

LARGO XX SETTEMBRE
Cantù



ART & WOOD

dimostrazione pratica di costruzione, decorazione e intarsio di skateboard



29/30 set
6/7 ott
13/14 ott
10.30|22.00

VENITE A VISITARCI:
VI ASPETTIAMO
PER RIVOLUZIONARE
INSIEME A NOI IL
MONDO DEL DESIGN!



GIULIANO CAPPELLETTI

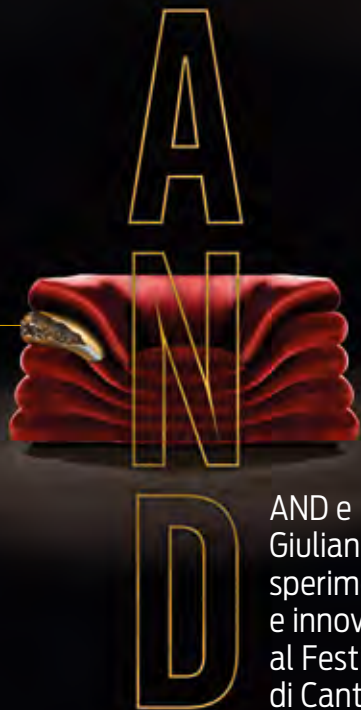

AND e
Giuliano Cappelletti:
sperimentazione
e innovazione
al Festival del Legno
di Cantù

Il nuovo, rivoluzionario brand AND di Franco Molteni e il celebre studio di design e architettura "CAPPELLETTI ARCHITETTI": due realtà diverse per una collaborazione proficua e consolidata in cui design, arte e architettura si esprimono ai massimi livelli.

Per tutto il periodo del Festival del Legno, lo showroom di AND, uno spazio suggestivo e sperimentale situato all'interno del meraviglioso Torchio di Carimate, accoglierà i visitatori per accompagnarli alla scoperta di una realtà eccezionale in cui creatività, attenzione al dettaglio e sperimentazione nell'uso delle tecniche e dei materiali danno vita a capolavori capaci di parlare al gusto estetico dei collezionisti d'arte più raffinati.

AND

ARTE NEL DESIGN
UNIQUE AND EXCLUSIVE PIECES

"Il Borgo del Design Il Torchio"
Carimate (CO) Italy
10.30 / 22.00 orario continuato

TEL. 031 790638
sergio@arteneldesign.com
www.arteneldesign.com



SEDE CAI
via Dante 18, Cantù

6 ott e 7 ott
10.00|12.30 15.00|19.00

EVENTO



NON SOLO PIETRE NON SOLO UOMINI CANTÙ IN MONTAGNA CANTÙ OPEROSA

La donna è anche una donna in movimento,
che corre, che scia, che scala,
che opera che si adopera
LE DONNE DEL CAI

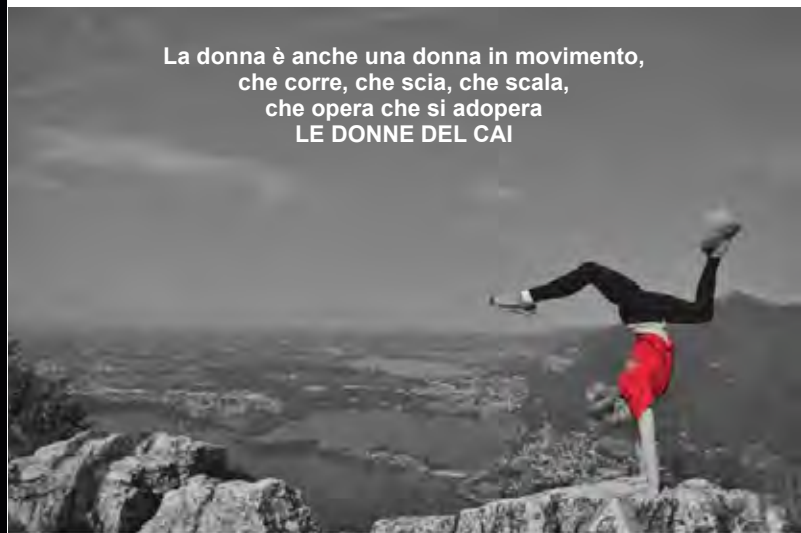



EVENTI

HA IL PIACERE DI OFFRIRE A TUTTI IL

COCKTAIL DEL LEGNAMÉE



APERITIVO CON STUZZICHINI

MERCATO DI CANTU' - PIAZZA MARCONI

BAR DI ENIMOL RATTI DAVIDE

SABATO 6 OTTOBRE 2018: DALLE ORE 12.00

INIZIATIVA ALL'INTERNO DEL FESTIVAL DEL LEGNO 2018
ORGANIZZATA IN COLLABORAZIONE CON IL COMUNE DI CANTU'



EX CHIESA SANT'AMBROGIO
piazza Marconi, Cantù

7 ott
17.00

Russia Como

EVENTI

Озеро Como
Италия Неповторимый в мире мир



Accademia di Belle Arti
ALDO GALLI

SAN TEODORO
TEATRO COMUNALE



La donna: un Mondo in movimento

Il Progetto "Il mondo delle donne" presenta l'evento "La donna: un Mondo in movimento" in collaborazione con Accademia Aldo Galli - IED Como e Teatro San Teodoro TST_lab.

In programma l'esibizione delle allieve del Teatro San Teodoro, sezione danza classica. Estratti di Excelsior: balletto di repertorio su musiche di Romualdo Marenco. L'evento vede impegnate giovani allieve su partiture di repertorio tratte dall'omonimo balletto.

L'Accademia di Belle Arti Aldo Galli - IED Como presenta il suo tradizionale Fashion Graduate Show, un evento unico durante il quale le studentesse laureande nel corso di Fashion & Textile Design provenienti da tutto il Mondo, faranno sfilare le proprie capsule collection, realizzate con alcune rinomate aziende del distretto tessile comasco e non.

Fashion Graduate Show rappresenta non solo personalità, sensibilità e creatività di ogni stilista ma anche forte contaminazione tra culture diverse e 'saper fare' italiano.

Un evento all'insegna di arte, moda, creatività, movimento, eleganza e bellezza.



TEATRO SAN TEODORO

via Corbetta 3, Cantù

13 ott
16.00



LA DONNA NELLA MAGIA DELL'OPERA

dieci personaggi femminili della lirica
raccontati da Andrea Scarduelli
con Stefano Giannini, Ekaterina Shelehova
e Mayuko Sakurai

Violetta | Manon | Carmen | Rosina | Giulietta
Leonora | Lakmé | Fanny | Berenice | Eboli

Arie e duetti di Rossini, Donizetti, Verdi,
Puccini, Bizet, Delibes, Offenbach

in collaborazione con Nuova Scuola di Musica

EVENTI



CHIESA DI SANTA MARIA

via Manzoni, Cantù

14 ott
16.00



CORALE SAN TEODORO

anonimo Vergine Dolce
Arosio Ave Maria
Frisina Totus Tuus
Mantegazzi Sona l'Ave Maria
Verdi La Vergine degli Angeli (da La forza del destino)
D'Anzi o mia bela Madunina
Miner - Smith Hail Holy Queen (da Sister act)
Jenkins Adiemus (da Song of Sanctuary)
Lennon Imagine

EVENTI

CHIUSURA



EX CHIESA SANT'AMBROGIO

piazza Marconi
Cantù

14 ott 19.00

SHOPPING&DESIGN® la vetrina è mobile

Premiazioni



Premiazione Bando di concorso di design e ricerca grafica per il nuovo Logo del Festival del Legno

STREET ART

Premiazioni



Cocktail

CALENDARIO

EVENTUALI VARIAZIONI VERRANNO COMUNICATE TRAMITE SITO E MEDIA PARTNER, PER DETTAGLI SU EVENTI E MODALITÀ DI PARTECIPAZIONE VERIFICARE LA PAGINA DEDICATA.

	ORE	EVENTO	LOCATION
29 09	9.00/12.00	BOTTEGHE APERTE TABU	via Rencati, 110
	9.00/12.00 15.00/19.00	BOTTEGHE APERTE EREDI MARELLI	via IV novembre, 11
	10.00/18.00	BOTTEGHE APERTE RIVA 1920	via Milano, 110
	10.00/16.00	STREET ART LA DONNA E' MOBILE	via Matteotti
	10.00/16.00	ART & WOOD: SKATEBOARD	largo XX Settembre
	11.00/12.00	INAUGURAZIONE SHOPPING & DESIGN	piazza Garibaldi
	14.00/18.00	I CONCETTINI IN FESTA	viale Madonna, 20
	14.00/19.00	BOTTEGHE APERTE PIANTE E FUNGHI: UNA RELAZIONE INDISPENSABILE	MARZORATI CAMERETTE via Brianza, 24
	15.00/17.00	ITINERARIO GM100 CENTENARIO DI GIULIO MOSCATELLI	STUDIO MOSCATELLI via Roma, 9
	18.00	INAUGURAZIONE FESTIVAL DEL LEGNO 2018	ENAIP FACTORY via Borgognone, 12
	20.00	BOTTEGHE APERTE BYE BYE BUTEGA	EFFEBIARREDAMENTI via Spluga, 8
30 09	8.30/18.00	I CONCETTINI IN FESTA	viale Madonna, 20
	9.00/19.00	BOTTEGHE APERTE PIANTE E FUNGHI: UNA RELAZIONE INDISPENSABILE	MARZORATI CAMERETTE via Brianza, 24

ORE	EVENTO	LOCATION
9.00/12.00 15.00/19.00	BOTTEGHE APERTE EREDI MARELLI	via IV novembre, 11
10.00/18.00	BOTTEGHE APERTE RIVA 1920	via Milano, 110
10.00/12.30 15.00/19.00	BOTTEGHE DELLA PROGETTAZIONE STUDIO APERTO MOLTENI BARON	STUDIO MOLTENI BARON via Ettore Brambilla, 31
10.00/12.00 15.00/17.00	BOTTEGHE DELLA PROGETTAZIONE ITINERARIO GM100 CENTENARIO DI GIULIO MOSCATELLI	STUDIO MOSCATELLI via Roma, 9
10.00/12.30 15.00/19.00	BOTTEGHE DELLA PROGETTAZIONE VISITA ALLO STUDIO FAUCIGLIETTI	STUDIO FAUCIGLIETTI via Belvedere, 11
10.00/12.00	LABORATORIO GIOIELLI IN LEGNO	CARLOTTA BIJOUX via Matteotti, 29
15.00 17.00	LABORATORIO IL PROGETTO E' (come) UNA RICETTA OSSERVARE- PENSARE- FARE	VILLA CALVI via Roma, 8
17.00	SI PRENDE UN CAFFE' FILOSOFEGGIANDO...SULLA FUNZIONE DI IDEARE	STUDIO MOLTENI BARON via Ettore Brambilla, 31
17.45	INAUGURAZIONE IL MONDO (E'?) DELLE DONNE	Ex Chiesa Sant'Ambrogio piazza Marconi
20.45	CANTU' CITTA' DEL MOBILE: IL SEGRETO DI UN SUCCESSO CHE GUARDA AL FUTURO	TEATRO S. TEODORO via Corbetta,3
1110	10.00/17.00 BOTTEGHE APERTE PIANTE E FUNGHI: UNA RELAZIONE INDISPENSABILE	MARZORATI CAMERETTE via Brianza, 24
2110	10.00/17.00 BOTTEGHE APERTE PIANTE E FUNGHI: UNA RELAZIONE INDISPENSABILE	MARZORATI CAMERETTE via Brianza, 24

ORE	EVENTO	LOCATION
19.00	APERIARTE LA DONNA E' SIMBOLO	ENAIPI E-CAFE' via XI Febbraio, 8
21.00	GIOVANNA CASTIGLIONI RACCONTA IL "METODO CASTIGLIONI"	LIBOOKS via Dante, 8
3110	10.00/17.00 BOTTEGHE APERTE PIANTE E FUNGHI: UNA RELAZIONE INDISPENSABILE	MARZORATI CAMERETTE via Brianza, 24
10.00	BOTTEGHE APERTE DESALTO	via per Montesolaro
	INCOMING: INCONTRI D'AFFARI PER BUYER ESTERI	SALONE DEI CONVEGNI XXV APRILE piazza Marconi
16.30/18.00	BOTTEGHE APERTE FONDERIA ARTISTICA ESPOSITO	via G.L. Bernini, 16 Cucciago
4110	10.00/17.00 BOTTEGHE APERTE PIANTE E FUNGHI: UNA RELAZIONE INDISPENSABILE	MARZORATI CAMERETTE via Brianza, 24
	INCOMING: INCONTRI D'AFFARI PER BUYER ESTERI	SALONE DEI CONVEGNI XXV APRILE piazza Marconi
15.00/18.00	BOTTEGHE APERTE VISITA ALLA PRODUZIONE	GAFFURI ELIGIO E FIGLI via Mazzini, 38/d
5110	10.00/17.00 BOTTEGHE APERTE PIANTE E FUNGHI: UNA RELAZIONE INDISPENSABILE	MARZORATI CAMERETTE via Brianza, 24
14.00/19.00	ANNULLO FILATELICO LA DONNA E' MOBILE	CASSA RURALE ED ARTIGIANA DI CANTU' BCC corso Unità d'Italia, 11
14.30/18.30	WORKSHOP E-COMMERCE E DIGITAL EXPORT	VILLA CALVI-SALA ROSSI via Roma, 8
15.00/18.00	BOTTEGHE APERTE VISITA ALLA PRODUZIONE	GAFFURI ELIGIO E FIGLI via Mazzini, 38/d

ORE	EVENTO	LOCATION
16.00	BOTTEGHE APERTE VISITA ALLA PRODUZIONE	JUMBO GROUP MIGLIORINI via Montesolaro, 14
18.00	INAUGURAZIONE MOSTRA FILATELICA	CASSA RURALE ED ARTIGIANA DI CANTU' BCC corso Unità d'Italia, 11
18.30	BOTTEGHE APERTE LA DONNA E' MOBILE? IL TERRITORIO E LE PROTAGONISTE. ARREDO CASA	MOLTENIMOBILI DURAME via dell'Artigianato, 20
21.00	BOTTEGHE APERTE CONCERTO DEL MAESTRO BALZANI	JUMBO via Montesolaro, 14
6/10 9.00/12.00 15.00/19.00	BOTTEGHE APERTE EREDI MARELLI	via IV novembre, 11
9.00/12.00	BOTTEGHE APERTE TABU	via Rencati, 110
9.00/13.00	BOTTEGHE APERTE ATELIER D'ARREDAMENTO LONGONI BRUNO	via G. da Cermenate, 73
10.00/17.00	BOTTEGHE APERTE NEL SEGNO DI GEGIA BRONZINI. VISITA ALL'AZIENDA TESSILE OFFICINA	via Don Capiaghi, 2/4 Bregnano
10.00/12.30 15.00/19.00	BOTTEGHE DELLA PROGETTAZIONE STUDIO APERTO MOLTENI BARON	via Ettore Brambilla, 31
10.00/12.30 15.00/19.00	NON SOLO PIETRE, NON SOLO UOMINI	SEDE CAI via Dante, 18
12.00	COCKTAIL DEL LEGNAME'	MERCATO DI CANTU' piazza Marconi
14.00/17.00	LABORATORIO: TECNOLOGIA E DESIGN. LASER/3D/REALTA' VIRTUALE	ENAIP FACTORY via Borgognone, 12

ORE	EVENTO	LOCATION
16.00/21.00	BOTTEGHE APERTE CUCINARTE	LAB. MOSCATELLI F.LLI via Borgognone, 65
17.00/19.00	ASNAGO E VENDER ARCHITETTI A CANTU' INCONTRO CON STEFANO POLI	EREDI MARELLI via IV NOVEMBRE, 11
17.00	APERIsegno CULTURALE: DISEGNI DI SABBIA DI AMBRYM, ARCHITETTURE PER LA MENTE	STUDIO MOLTENI BARON via Ettore Brambilla, 31
20.45	BOTTEGHE APERTE MUSICA E VOCI. BALLETO	PIFFERI & ALPI via Caduti di Nassiriya, 3
7/10 9.00/12.00 15.00/19.00	BOTTEGHE APERTE EREDI MARELLI	via IV novembre, 11
10.30 15.00	BOTTEGHE APERTE Ci conosciamo? Qua la zampa amico!	MARZORATI CAMERETTE via Brianza, 24
10.00/12.30 15.00/19.00	NON SOLO PIETRE, NON SOLO UOMINI	SEDE CAI via Dante, 18
10.00/12.30 15.30/19.00	CASA GIANOLA RACCONTA PAOLO BUFFA	via De Gasperi
10.00/12.30	NEGOZI DEL CENTRO APERTI	vie del centro
11.30	BALLETO TST LAB	vie del centro
15.00 17.00	LABORATORIO IL PROGETTO E' (come) UNA RICETTA RICETTE DI DESIGN	VILLA CALVI via Roma, 8
17.00	LA DONNA: UN MONDO IN MOVIMENTO SFILATA E BALLETO	Ex Chiesa Sant'Am- brogio piazza Marconi
19.00	APERIARTE LA DONNA E' ARTISTA	ENAIP E-LAB via XI Febbraio, 8
8/10 18.30	DESIGN TRA STORIE ED ESPERIENZE	via Tripoli, 2/A

	ORE	EVENTO	LOCATION
9 10	19.00	APERIARTE LA DONNA E' PROGETTISTA	ENAIP FACTORY via Borgognone, 12
10 10		INCOMING: INCONTRI D'AFFARI PER BUYER ESTERI	ENAIP FACTORY via Borgognone, 12
	18.30	BOTTEGHE APERTE GAE AULENTI. LA SIGNORA ITALIANA DELL'ARCHITETTURA	PASSEPARTOUT via Spluga, 58
11 10		INCOMING: INCONTRI D'AFFARI PER BUYER ESTERI	ENAIP FACTORY via Borgognone, 12
	10.00/18.30	BOTTEGHE APERTE PIPA CASTELLO	via Fossano, 44
12 10	10.00/13.00	BOTTEGHE APERTE PIPA CASTELLO	via Fossano, 44
	14.30/18.30	WORKSHOP IL DIGITALE COME STRUMENTO PER L'INTERNAZIONALIZZAZIONE PER AZIENDE B2B E B2C	VILLA CALVI-SALA ROSSI via Roma, 8
	17.00	BOTTEGHE APERTE PASSEPARTOUT	via Spluga, 58
	18.30	BOTTEGHE APERTE LA DONNA E' MOBILE? IL TERRITORIO E LE PROTAGONISTE. ARREDO BARCA	PASSEPARTOUT via Spluga, 58
13 10	9.00/12.00 15.00/19.00	BOTTEGHE APERTE EREDI MARELLI	via IV novembre, 11
	9.00/12.00	BOTTEGHE APERTE TABU	via Rencati, 110
	10.00/12.30 15.00/19.00	BOTTEGHE DELLA PROGETTAZIONE STUDIO APERTO MOLTENI BARON	via Ettore Brambilla, 31
	9.00/14.00	BOTTEGHE APERTE #INFODAY	COLORTECA via Paolo Borghi, 3/A Cucciago

	ORE	EVENTO	LOCATION
	14.00/17.00	LABORATORIO: L'ORO INGLESE	ENAIP FACTORY via Borgognone, 12
	15.30	UN POMERIGGIO IN BANDA	SPAZIO LIBRI LA CORNICE vile Ospedale, 8
	16.00/18.00	UNA MERENDA COSTRUTTIVA PER "CREARE E PROGETTARE	STUDIO MOLTENI BARON via Ettore Brambilla, 31
	16.00	LA DONNA NELLA MAGIA DELL'OPERA. ARIE E DUETTI	TEATRO S. TEODORO via Corbetta,3
	16.30	BOTTEGHE APERTE GAFFURI ELIGIO E FIGLI	via Mazzini, 38/d
	16.30	L'AVVENTURA DEI MOBILI. ATTEGGIAMENTI, STORIE, PRODUZIONE	GAFFURI ELIGIO E FIGLI via Mazzini, 38/d
	17.00	INCONTRO CON TIZIANO FRATUS	LIBOOKS via Dante, 8
14 10	9.00/12.00 15.00/19.00	BOTTEGHE APERTE EREDI MARELLI	via IV novembre, 11
	10.00/18.00	BOTTEGHE APERTE ARREDAESSE	via Garibaldi, 70 Carugo
	10.00/13.00	WORKSHOP "LA DONNA E' MOBILE"	ARREDAESSE via Garibaldi, 70 Carugo
	10.00/12.30 15.30/19.00	NEGOZI DEL CENTRO APERTI	vie del centro
	15.00 17.00	LABORATORIO IL PROGETTO E' (come) UNA RICETTA LA MYSTERY BOX DEL DESIGN	VILLA CALVI via Roma, 8
	16.00	CONCERTO CORALE S.TEODORO	CHIESA DI S. MARIA via Manzoni
	19.00	CHIUSURA FESTIVAL DEL LEGNO 2018	EX CHIESA DI S.AMBROGIO piazza Marconi

CON IL PATROCINIO DI



CON IL CONTRIBUTO DI



DEM^oENERGIA SOCIETÀ COOPERATIVA SOCIALE

IN COLLABORAZIONE CON



MEDIA PARTNER

La Provincia

arredamento.it

CiaoComo 894

Si ringraziano:
Volontari Civili del Comune di Cantù
Scuola Primaria di Fechio
Istituto Sant'Elia, ProCantù, ANC

tabu®
colors of wood

SAN
FEDERICO
CENTRO COOPERALE

MondoVisione
SOC. COOP. SOC. ONLUS

CHARTURIUM

SCUOLA DI
MUSICA
DI CANTÙ

gaffuri

ROJEAN

PIFFERI
ALPI

AND
ARTE NEL DESIGN
UNIQUE AND EXCLUSIVE PIECES

MIA

Emmemobili

f.li cappelletti
fabbrica mobili d'arte

FIUBLANES
COMO

Comunità Pastorale
San Vincenzo

A
CANTÙ

ARTAR
gallery70 ARREDASSE Lab

Russia Como

ОзероКоМО
Италия Неповторный в мире мир

eredi marelli

Bruno Longoni
Atelier
d'arredamento

SPAZIO LIBRI LA CORNICE

COMITATO PER LA
PROMOZIONE DEL MERLETO

Comitato per la
Promozione del Merleto

libooks

DURAME®

IED | Accademia di Belle Arti
di CANTÙ GALLI

PASSEPARTOUT

DESALTO

JUMBO GROUP

MOLTENI/BARON
ASSOCIATI

ISTITUTO SUPERIORE STATALE
FAUSTO MELOTTI
LICEO ARTISTICO

COLORTECA

TESSILE OFFICINA®
TESSITURA A MANO

gegia bronzini

FAUCIGLIETTI
ENGINEERING

effebiarredamenti

moltenimobili
DI ANGELO ERNESTO E PAOLO MOLTENI s.r.l.

AsiCo

TECNOLOGIE D'IMPRESA SI

Quinta
Parete

Charturium
CERCHIO PIAZZUCCO

bijoux

1920 R®
MADE IN ITALY

CASTELLO

STUDIOONSCATELLI
artemio design

LEGNQUATTRO

krea
www.kreastestimenti.it

welcomecantù

MARZORATI
CAMERETTE

FAE Fonderia
Artistica
ESPOSITO sas
del F.lli Esposito Carlo e Linda



Città di Cantù
Assessorato alle
Attività Economiche

Festival del Legno Cantù 

www.comune.cantu.co.it